

# Gesundheitsfachkräfte im Quartier in Bremen und Bremerhaven

Jahrestagung 2022 - Mehr Gesundheit wagen!  
13.07.2022

finanziert durch:

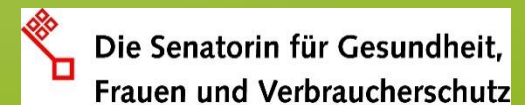

# Agenda

1. Ausgangslage und Projektstruktur
2. Gesundheitsfachkräfte im Quartier
3. Erfolge und Herausforderungen

## Ausgangslage: Ungleiche Verteilung von Gesundheitschancen

**Corona-Inzidenz pro 1000 Einwohner:** in Schwachhausen 2,51 Fälle, in Gröpelingen 5,91 Fälle

(Stand: KW 44/45 2021, Quelle: Senatorin für Gesundheit)

**Übergewicht bei Kindern:** 16% der in 2021 in Bremen eingeschulten Kinder sind übergewichtig. In benachteiligten Quartieren sind 23% der Kinder von Übergewicht betroffen.

(Quelle: Schuleingangsuntersuchungen 2021)

**Durchschnittliche Sterblichkeit der Männer:** in Schwachhausen 81,4 Jahre, in Gröpelingen 74,2 Jahre.

(Quelle: Lebenslagenbericht 2021)

## Rahmen

**Finanzierung:** Senatorin für Gesundheit, Frauen und Verbraucherschutz

**Laufzeit:**

- Gesundheitsfachkräfte: 01.01.2021 bis 31.12.2023
- IQ-Covid: 01.01.2021 bis 31.12.2021

**Personal ab 2022:**

- 2,75 Stellen Koordination
- 10 Vollzeitstellen als Gesundheitsfachkräfte in Bremen
- 2 Vollzeitstellen als Gesundheitsfachkräfte in Bremerhaven

## Projektziele

- Stärkung der Gesundheitskompetenz in benachteiligten Quartieren
- Abmilderung der Coronabedingten gesundheitlichen Auswirkungen
- Passgenaue Aufklärung der Bürger\*innen in Bremer Stadtteilen zu Hygiene- und Infektionsmaßnahmen sowie zur Coronaschutzimpfung

# Die Quartiere

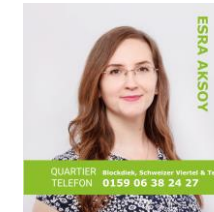

Quelle: LVG & AFS Nds e.V.

Quelle: LVG & AFS Nds e.V.

## Gesundheitsfachkräfte im Quartier

### Qualifiziert

- Langjährige Berufserfahrung im Gesundheitswesen oder Studium der Gesundheitswissenschaften (BA/MA)
- 4-wöchige Online-Qualifizierung zu Beginn des Projektes
- Fortlaufende Qualifizierungsangebote und Supervision

### Mehrsprachig

- Türkisch, Russisch, Bulgarisch, Englisch, Twi

### Vernetzt

- Kennen die Stadtteile gut, sind zum Teil dort aufgewachsen

## Projektinterne Strukturen

- Steuerungsgruppe
- Jour fix mit der senatorischen Behörde
- Wöchentliches Teammeeting der Gesundheitsfachkräfte
  - Austausch
  - Qualifizierungsangebote
- Supervision
- Themenspezifische Arbeitsgruppen (AG Social Media, AG Infomaterial, AG Stadtteilsteste)



## Aufgabenfelder



Information und Sensibilisierung



Angebotsentwicklung



Öffentlichkeitsarbeit



Kooperation und Vernetzung

# Information und Sensibilisierung

## Stationärer/Mobiler Infopoint



Quelle: LVG & AFS Nds e.V.



Quelle: LVG & AFS Nds e.V.

# Information und Sensibilisierung

## Begleitung der Impfeinsätze im Quartier



Quelle: LVG & AFS Nds e.V.



Quelle: LVG & AFS Nds e.V.



Quelle: LVG & AFS Nds e.V.

Mai – Feb 2022:  
Beteiligung an rund 100  
Einsätzen

# Information und Sensibilisierung

## Informations- und Fortbildungsangebote



Quelle: LVG & AFS Nds e.V.



Quelle: LVG & AFS Nds e.V.



Quelle: LVG & AFS Nds e.V.

# Information und Sensibilisierung Verbreitung von Informationsmaterialien

- Mehrsprachiges Informationsmaterial in leichter Sprache
- Nutzung von Materialien aus IQ-Covid:
  - Handreichungen für Bürger\*innen / Multiplikator\*innen
  - Mehrsprachige Videos



Quelle: LVG & AFS Nds. e.V., verfügbar unter: <https://www.youtube.com/user/lvgafs/playlists?v>

**COVID-19 BOOSTER VACCINATIONS**

**WHY IS A BOOSTER VACCINATION NEEDED?**  
The COVID-19 vaccination generally provides good and long-lasting protection against severe illness and death. In studies, however, it was observed that protection from illness with COVID-19 wanes over time. In older people and people with pre-existing medication conditions especially, this illness can be serious, even if they have already been vaccinated. A booster vaccination will provide protection against this. It also reduces the risk of passing on the virus to others. So with a booster vaccination, you are not only protecting yourself, but also other people.

**HOW CAN I GET A BOOSTER VACCINATION?**  
A booster vaccination is generally possible 3 months after the second vaccination. After this time, it is easier to fall ill with COVID-19 as the vaccine's protection diminishes. Anyone who has had one dose of the Johnson & Johnson vaccine is able to get a second vaccination with an mRNA vaccine just 4 weeks later.

**WHO SHOULD GET A BOOSTER VACCINATION?**  
Booster vaccinations are recommended for everyone over the age of 12. For those at high risk of severe illness, or for people who have a lot of contact with at-risk individuals, it is particularly important to get a booster vaccination sooner rather than later. These people include:

- Over-70s
- Residents of elderly care or nursing homes
- People with low immunity
- Nurses and medical personnel

**WHERE CAN I GET A BOOSTER VACCINATION IN BREMEN?**  
In Bremen, the booster vaccinations are being given at the vaccination centers, at vaccination points and at vaccination truck stopping points. All of the addresses can be found here: [www.gesundheit.bremen.de/sonstige/sonstige/implan-3848](http://www.gesundheit.bremen.de/sonstige/sonstige/implan-3848)

First registration is needed for vaccinations in the vaccination centre and at vaccination points. Register on the [implan.bremen.de](http://implan.bremen.de) website to arrange an appointment. Booster vaccinations are also being given in many doctors' surgeries.

Information is also available from the Vaccination Hotline on 0421 5775 1172. More information about the booster vaccination can be found at:

[www.gesundheit.bremen.de/sonstige/sonstige/implan-3848](http://www.gesundheit.bremen.de/sonstige/sonstige/implan-3848) | [www.zusammengegengedankt.de/implan/](http://www.zusammengegengedankt.de/implan/) | [auflaerung.com/implan/auflaerungimplan/](http://auflaerung.com/implan/auflaerungimplan/)

Quelle: LVG & AFS Nds e.V.

# Angebotsentwicklung-, Initiierung- und Durchführung

## **Brückenfunktion in die Quartiere**

- Projekte anderer Träger im Quartier verankern
- Beratung von Akteuren zu Fördermitteln
- Akquise von Drittmitteln für lokale Projekte

## **Angebote mit Kooperationspartner\*innen entwickeln**

- Bedarfe analysieren
- Informations- oder Bewegungsangebote gemeinsam durchführen

## **Eigene Angebote durchführen**

- z.B. Elterncafé, Actionbound, Gesundheitswoche...

## Beispielhafte Angebote

- Arabischsprachige Männergruppe
- Erstellung verschiedener Action Bounds
- Gesundheitswoche
- Offene Bewegungsangebote
- Stadtteilstefte
- ...



Quelle: LVG & AFS Nds e.V.

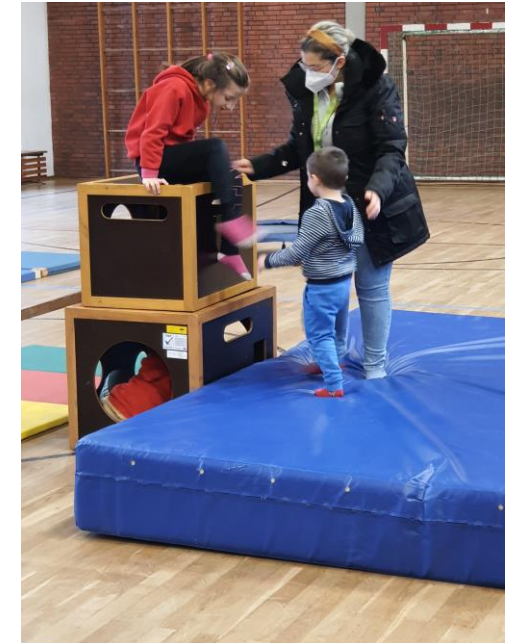

Quelle: LVG & AFS Nds e.V.

# Öffentlichkeitsarbeit

- Pressearbeit
- Social Media



Quelle: LVG & AFS Nds e.V.



Quelle: LVG & AFS Nds e.V.



Gesundheitsfachkräfte Bremen



gesundheitsfachkraefte\_bremen



gesundheitsfachkraeftehb



## Kooperation und Vernetzung

### **Stadtteilübergreifende Kooperationen:**

BioStadt, Landessportbund, Kita Bremen, Impfzentrum

### **Zusammenarbeit mit den Akteuren und Netzwerken im Quartier**

Quartiersmanagement, Ankommen im Quartier, Familien-, Mütter- und Bürgerzentren, Tafel Bremen, KinderÄrzt\*innen

### **Aufbau eigener Netzwerke**

Zur Bedarfsermittlung und nachhaltigen Verankerung der entstandenen Strukturen

## Erfolge

- Erfolg der Impfkampagne
- Projektverlängerung und Ausweitung auf Bremerhaven
- Gelungene Integration der Gesundheitsfachkräfte in den Quartieren
- Verankerung des Themas „Gesundheit“ in den Quartieren

## Herausforderungen

- Hohe Bedarfslage in den Quartieren
- Erschließung und Abgrenzung neuer Themenfelder  
→ sowohl intern als auch in der Außenwahrnehmung
- Langfristige Finanzierung

## Ausblick

- Aktuell: Erarbeitung von Modulen zu Themen, wie Ernährung und Bewegung  
→ basiert auf erhobenen Bedarfen aus den Quartier
- Verzahnung mit neuen Projekten  
→ Kinder- und jugendpsychiatrische Schnittstellenkoordination  
→ Projekt zum Thema Medienkonsum
- Neue Projekthomepage ist online:  
→ <https://www.gesundheitsfachkraefte-im-quartier.de/>

# Kontakte

## Koordination

Nicole Tempel  
Tel.: 0511 / 388 11 89 - 301  
[nicole.tempel@gesundheit-nds.de](mailto:nicole.tempel@gesundheit-nds.de)

Marcus Wächter-Raquet  
Tel.: 0511 / 388 11 89 – 304  
[marcus.waechter@gesundheit-nds.de](mailto:marcus.waechter@gesundheit-nds.de)

Iris Lettau  
Tel.: 0511 / 388 11 89 - 0  
[iris.lettau@gesundheit-nds.de](mailto:iris.lettau@gesundheit-nds.de)

Lisann Focke

[Lisann.focke@gesundheit-nds.de](mailto:Lisann.focke@gesundheit-nds.de)

## Gesundheitsfachkräfte

[Team der Gesundheitsfachkräfte](#)





Folgen Sie uns auf Twitter  
**@LVGundAFS**

**Vielen Dank für Ihre Aufmerksamkeit!**