

Ein Stadtteilgesundheitszentrum - Die Poliklinik Veddel in Hamburg

Präsentation am 06.Juli 2022 bei der Jahrestagung der LVG & AFS: Mehr Gesundheit wagen!

Referent*innen: Anna Köster-Eiserfunke und Jonas Fiedler

Referent*innen: Anna Köster-Eiserfunke und Jonas

Fiedler

20.07.22

- Vorstellung der Poliklinik Veddel
- Die Corona-Krise auf der Veddel und die Maßnahmen der Poliklinik
- Der Corona-Infotisch: Ausdruck für die Themenvielfalt der Corona-Pandemie und das Versagen der Behörden
- Exkurs: Der Community-Health-Survey „Leben und Gesundheit auf der Veddel“

Poliklinik – eine kurze Vorstellung

- Akute Verbesserung der Primärversorgung und Gesundheitsprävention auf der Veddel
- Entwicklung einer Alternative in der ambulanten Gesundheitsversorgung und –vorsorge: Verbindung von interdisziplinärer Versorgung mit partizipativer Gemeinwesenarbeit & Adressierung der sozialen Determinanten der Gesundheit
 - Etablierung von Stadtteilgesundheitszentren als neuer Rechtsform für Stadtteile mit gehäuften sozialen Problemlagen und ländliche Regionen (z.B. §119d SGB V).

Die Poliklinik Veddel

Poliklinik Veddel 2020
Organigramm

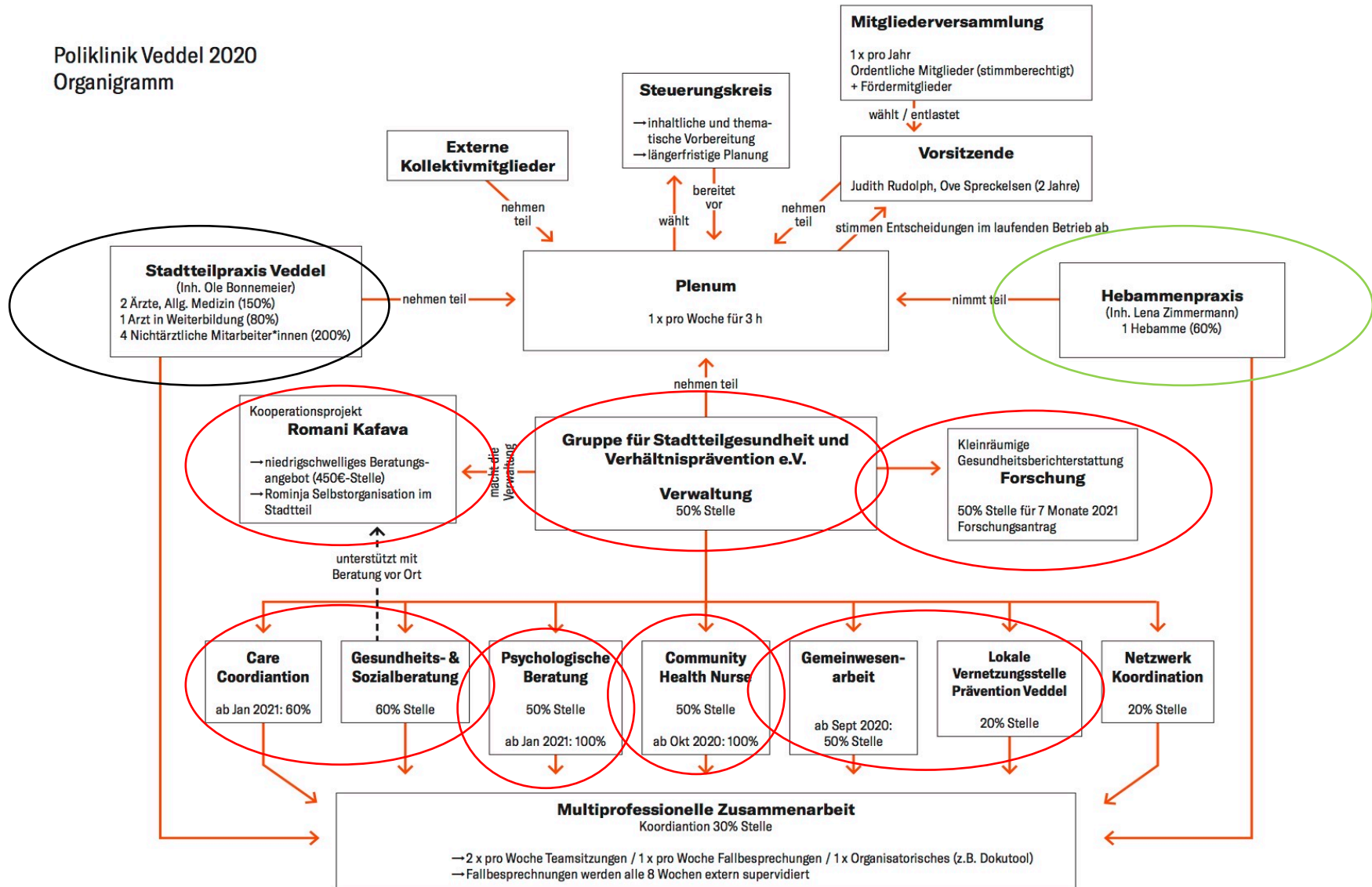

Corona auf der Veddel

Summe der gemeldeten Fälle pro 100.000 Einwohner von Februar 2020 bis 23. März 2021

Fälle pro 100.000 Einwohner

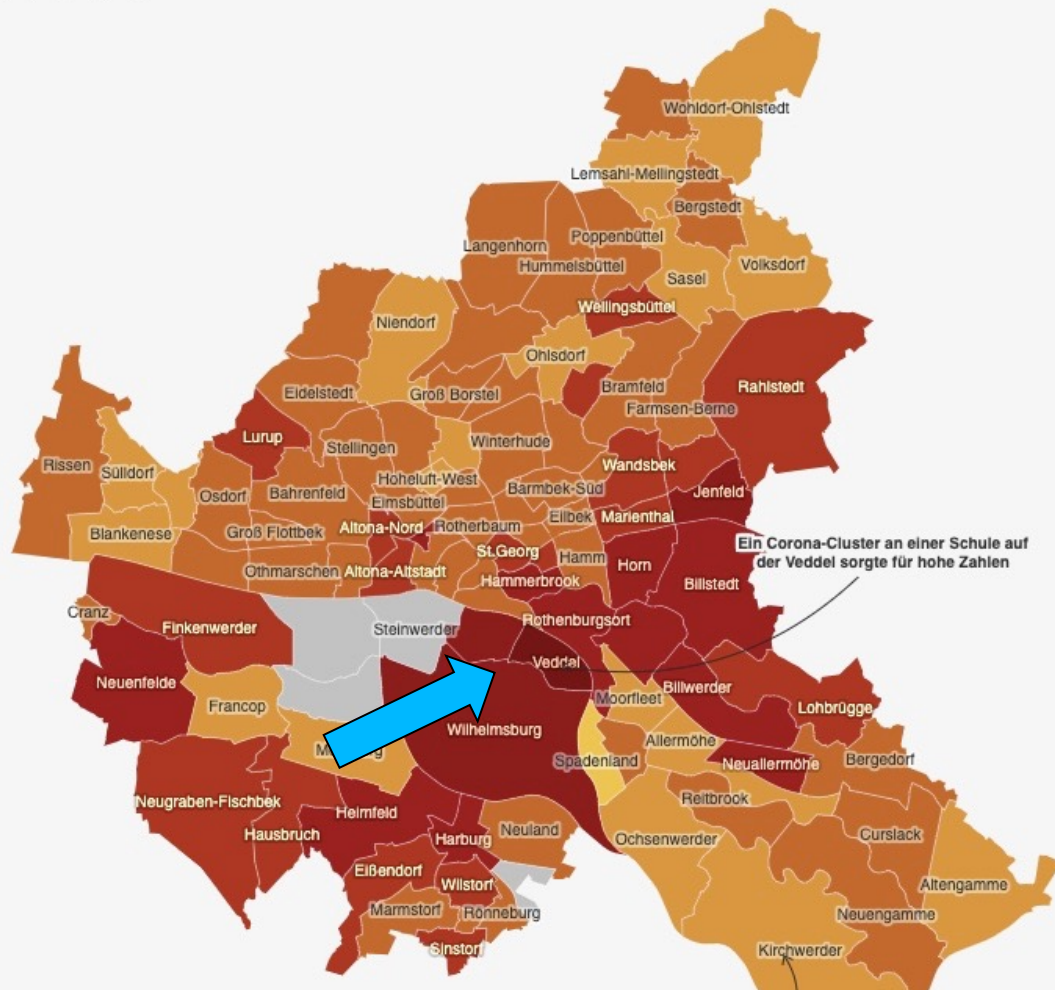
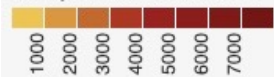

- Die Veddel war der am stärksten betroffene Stadtteil Hamburgs
- Viele Fälle, viele schwere Verläufe, viele Todesfälle
- Sichtbarwerdung der sozialen Determinanten von Gesundheit
- Starke Aus- bis teilweise auch Überlastung der Versorgungsangebote der Poliklinik Veddel

Quelle:

<https://www.ndr.de/nachrichten/hamburg/Corona-Zahlen-Erhebliche-Unterschiede-in-Hamburgs-Stadtteilen,stadteile628.html>

Die Poliklinik Veddel in der Corona-Krise

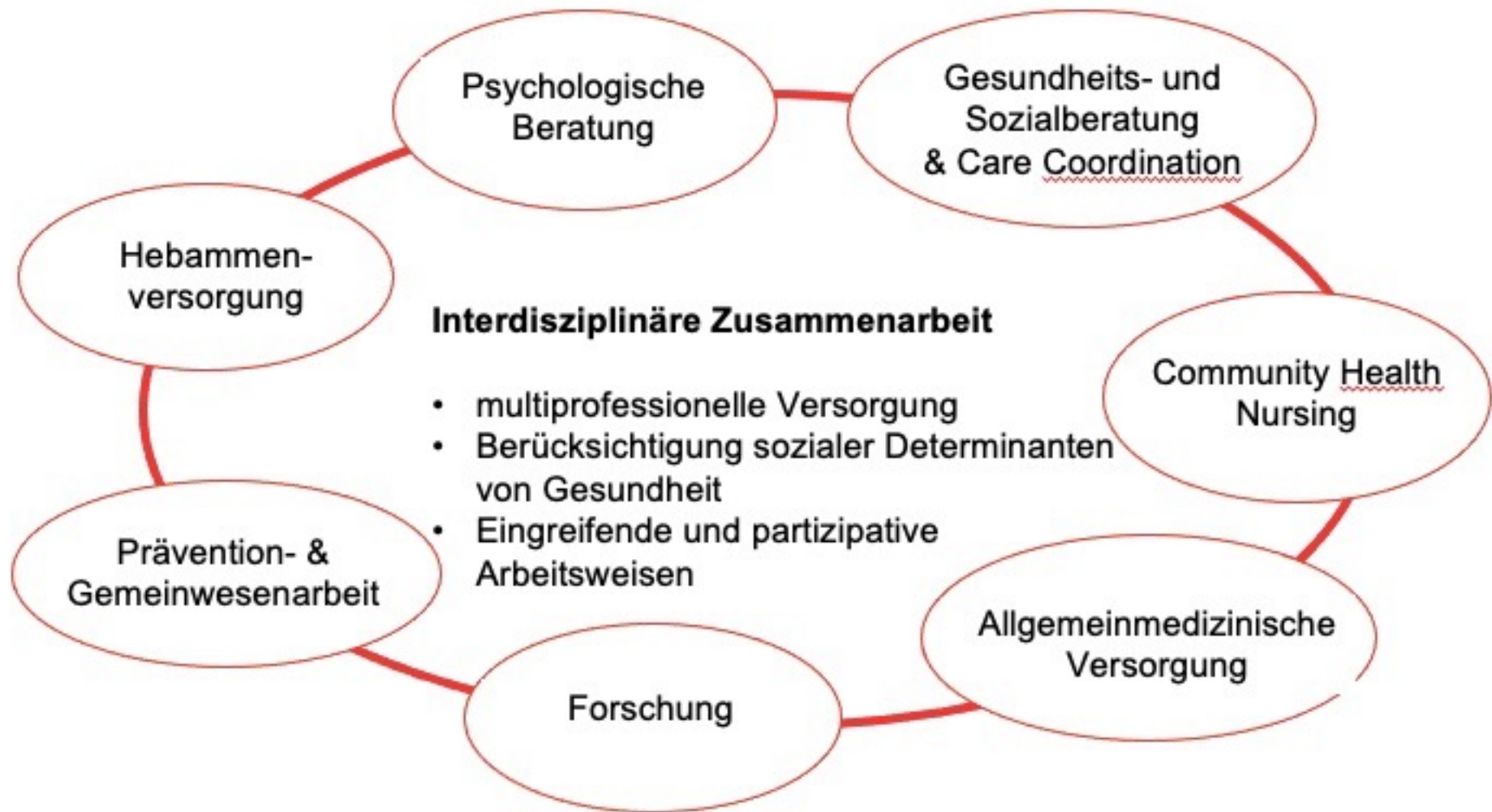

Die Poliklinik Veddel in der Corona-Krise



Die Poliklinik Veddel in der Corona-Krise



Die Poliklinik Veddel in der Corona-Krise



Die Poliklinik Veddel in der Corona-Krise



- Die Corona-Pandemie war nie ein rein medizinisches Problem → Was heißt das für die Primär-Versorgung?
- Die besondere Bedeutung der sozialen Determinanten von Gesundheit
- Die Bedeutung von Community-Nähe für die Primärversorgung in Krisenzeiten und darüber hinaus
- Probleme der Behörden...
 - ... im Bereich Information und Aufklärung
 - ... im Bereich Erreichen vulnerabler Gruppen bei den Themen Infektionsschutz, Testen und Impfen
 - ... und einige andere mehr

Exkurs: Der Community-Health-Survey „Leben und Gesundheit auf der Veddel“

